

- Oficina de Información
- Centro Médico
- Farmacia
- Estación de Autobus
- Estación de Tren
- Gasolinera
- Museo / Centro Interpret.
- Iglesias de Serrablo
- Románico Rural
- Otras Iglesias / Ermitas
- Arquitectura Popular
- Puente Histórico
- Patrimonio Megalítico
- Punto Interés Paisajístico
- Yacimiento Arqueológico
- Parques Temáticos
- Senderos Temáticos
- Refugio de Montaña
- Esquí Alpino
- Esquí Nórdico
- Rutas / Descensos BTT
- Escalada / Vías Ferratas
- Embarcadero
- Golf

- Ctra. Nacional / Autonómica
- Ctra. Local
- Pista
- Camino de Santiago
- Sendero Gran Recorrido

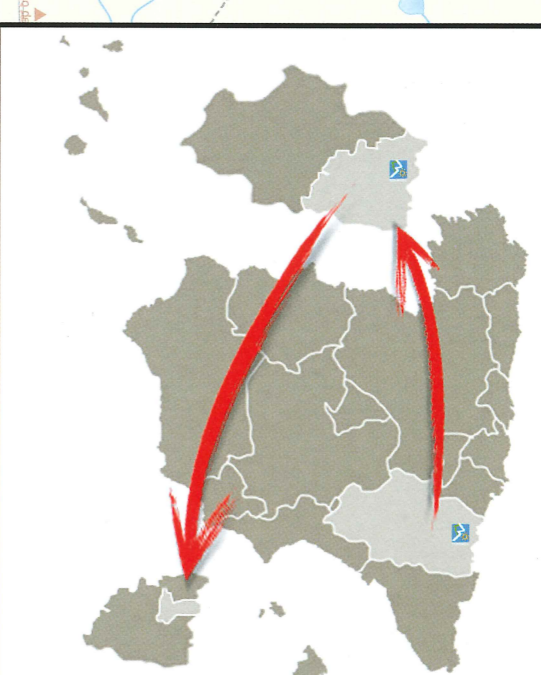

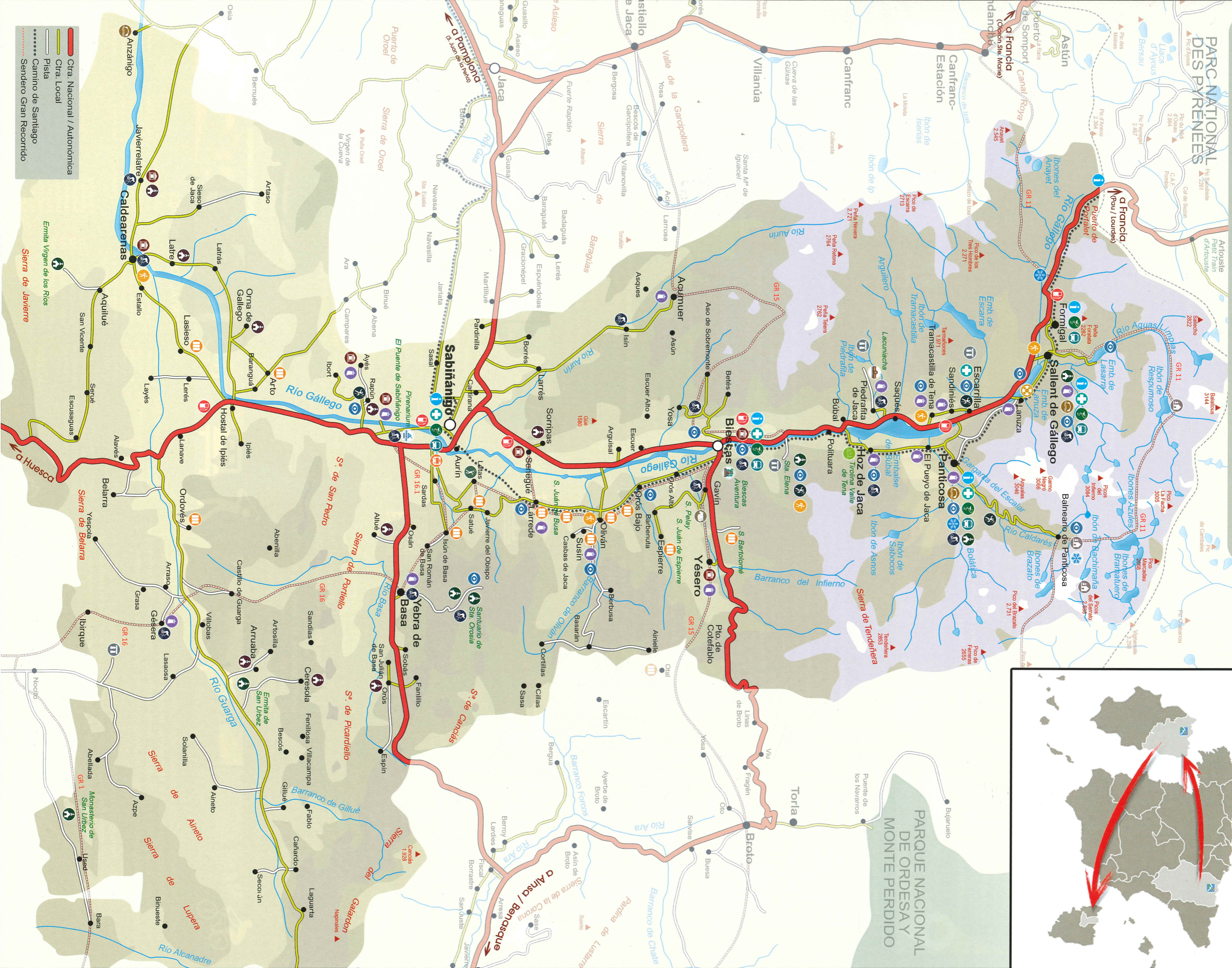

En la Comarca Alto Gállego, situada en pleno Pirineo al norte de la provincia de Huesca, sobresale su rico patrimonio natural y cultural.

Sorprende a cuantos visitan esta tierra la excelencia de sus paisajes, enmarcados al norte por cimas pirenaicas de más de 3000 metros de altitud, con sugerentes nombres como Balaitús, Vignemale o Garmo Negro, y hermosos valles prepirenaicos con variados bosques que envuelven el discurrir del río Gállego al sur.

La mayor parte de este territorio se encuentra incluido dentro de la Red de Espacios Naturales, con diferentes figuras de protección como la **Reserva de la Biosfera de Ordesa Viñamala** o el **Monumento Natural de los Glaciares Pirenaicos**, cuya información puede ampliarse en el **Centro de Interpretación** que se ha abierto en la localidad de Senegüé.



Flóres, además de una cuidada red de senderos, algunos adaptados para personas con movilidad reducida como el situado en el entorno de la ermita de Santa Elena en Biescas y numerosos refugios de montaña garantizan disfrutar el Pirineo de forma amena y segura durante todas las estaciones del año.

Su excelente situación geográfica, junto con la magnífica red de carreteras mejorada recientemente con la apertura de la carretera Yebrá – Fiscal hacen del Alto Gállego **la mejor ubicación para conocer todo el Pirineo cómodamente.**

Disfrutar a un paso de los espacios naturales protegidos más importantes: **El Parque Nacional de Ordesa y Monte Perdido**, con el Cañón de Añiscó, las gargantas de Escuin y el Macizo de Monte Perdido, la Reserva de la Biosfera de Ordesa Viñamala, el **Parque Natural de la Sierra y los Cañones de Guara** o el **Parque Nacional de los Pirineos**, ya en Francia.

El museo etnológico Ángel Orensanz y Artes Populares de Serrablo en el barrio del Puente de Sabiñángo o el **Museo de dibujo Julio Gavín – Castillo de Larrés**, con alrededor de 4000 obras de Antonio Mingote, Pablo Serrano o José Beaulas entre otros, son dos joyas por descubrir, tanto por su contenido como por los edificios que los acogen.

- Museo Angel Orensanz Y Artes Populares de Serrablo Tño. 974 48 42 61 <http://museo-orensanz-serrablo.blogspot.com.es/>
- Museo de Dibujo Julio Gavín, Castillo de Larrés Tño. 974 482 981 <http://www.serrablo.org/museodibujo>

Una completa red de **centros de interpretación como el de Yésero sobre la Pez, la Torreza en Biescas** donde se muestra la vida en la zona durante el siglo XVI, **la Harriera La Dolores en Caldearenas** que conserva toda su maquinaria, junto con diversas intervenciones artísticas como la **Senda de Izarbe**, también en Caldearenas, la rehabilitación de las **ermitas de Santa Orosia** o el **Pozo Nevero de Yebrá de Basa**, entre otros, completan la oferta museística y patrimonial del Alto Gállego.



El ciclismo tiene un papel protagonista en nuestra comarca. En la modalidad de bicicleta de carretera la celebración de la **marcha cicloturista “Quebrantahuesos - Treparriscos”** congrega anualmente, a finales del mes de junio, alrededor de 10.000 participantes de todas las nacionalidades.

- Cicloturista “Quebrantahuesos” / “Treparriscos” <http://www.quebrantahuesos.com>

De reciente creación, el **Espacio BTT Pirineos Alto Gállego**, en constante mejora y crecimiento, cuenta actualmente con más de 500 km de recorridos en su mayoría por pistas y sendas.

El Espacio BTT se complementa con 3 zonas acondicionadas para la práctica del D.H. y 1 Bike Park y una serie de establecimientos especializados (alojamientos, restauración, oficinas de in-



Junto al Alto Gállego las visitas **ilustrativas sobre nuestra historia son abundantes: Jaca, antigua capital del Reino de Aragón, el Monasterio de San Juan de la Peña, ejemplo del románico más puro o las poblaciones de Hecho y Ansó, la estación intencional de Canfranc o el conjunto histórico-artístico medieval de Aínsa, entre otros, no nos dejarán indiferentes.**

A poca distancia, **Francia nos descubre un paisaje cambiante impregnado de todo el encanto galo: ciudades como Pau, clara muestra de la arquitectura francesa, el santuario de Lourdes, así como Arrouste, con su “peñit train” o las grutas de Behartram ofrecen multitud de perspectivas al otro lado de la frontera.**

EDITA: Area de Turismo de la Comarca Alto Gállego - C/ Secorún, s/n 22600 Sabiñángo (Huesca) T. 974483311 – F. 974483437 - turismo@comarcaaltogallego.es - www.pirineosaltogallego.com

La mano del hombre ha contribuido con el paso del tiempo a embellecer esta tierra con importantes manifestaciones artísticas, desde monumentos megalíticos, como los **dólmenes de Santa Elena o Ibrique**, a una interesante arquitectura popular con sus particulares chimeneas acabadas con “espantabrujas”.

De obligada visita en el Valle de Tena son sus **pueblos típicos de montaña**, dónde grandes casonas con rectas paredes de piedra y empinados tejados de pizarra caracterizan su fisonomía. Puentes medievales y romanos, fachadas con importantes portadas y escudos tallados en piedra se pueden admirar recorriendo sus calles, donde sobrevive además un rico patrimonio inmaterial en tradiciones, leyendas, toponimia y lengua aragonesa.



Las **Iglesias de Serrablo** fueron declaradas Conjunto Histórico Artístico en 1982. Datadas cronológicamente entre los siglos X y XI están conside-

radas como mójzarabes por unos y románico lombardas por otros, si bien, en cualquier caso constituyen un estilo único dentro del arte medieval.

Situadas en la parte central de la Comarca, destacan por su estado de conservación y facilidad de acceso las de **San Bartolomé de Gavín, San Pedro de Lárrède, San Juan de Busa, Santa Eulalia de Orós Bajo, San Martín de Oliván o la curiosa de San Salvador de Basarán**, que fue desmontada y trasladada piedra a piedra a Formigal.

Santa Eulalia de Susín es una de las pocas que conserva pinturas y seis sillares labrados, ornamentación que no se repite en el resto de las iglesias. El acceso a Susín requiere hacer un pequeño tramo a pie, aunque merece la pena calzarse las botas para conocer este bello y típico rincón serrablés y alargar la excursión para respirar el aroma del pasado por los pueblos deshabitados del Sobrepuerto siguiendo la **“Senda Amarilla”** de Julio Llamazares.

En invierno en **Formigal y Pantocosa** podemos encontrar el mayor dominio de esquí alpino de España, repartido en seis valles. También se puede disfrutar de preciosos recorridos en trineos tirados por perros nórdicos o en motos de nieve.

- Aramón Formigal – Pantocosa: T. 974 490 000 / 974 487 248 <http://www.formigal-pantocosa.com>
- Espacio Esquí Nórdico Balneario de Pantocosa. T. 628 614 474 - www.pantocosaactiva.com
- Balneario de Pantocosa. T. 902 252 522 - www.pantocosa.com

Muy cerca de la misma, el entorno de la frontera del Portaliet se presenta como escenario idóneo para realizar agradables paseos con raquetas de nieve bajo la mirada del pico Midi d’Ossau o la Peña Foratata.

El **Espacio Nórdico del Balneario de Pantocosa** cuenta con 5,5 kilómetros de pistas marcadas para la práctica de esta modalidad, además de constituir un excelente punto de partida para multitud de recorridos de esquí de montaña, tras los que es posible relajarse en disfrutando



Hospitalidad, comodidad, calidad... son los términos que sirven para definir la especial acogida que el Alto Gállego dispensa a sus visitantes. Establecimientos de alojamiento de todo tipo: hoteles, apartamentos, campings, casas rurales y albergues aportan el encanto, el confort y las instalaciones necesarias para procurar una agradable estancia.

Los variados restaurantes de la zona nos muestran diferentes especialidades, tanto de una cocina tradicional, basada en los productos de la tierra cuya estrella es el **“lechal tensino”**, como de nuevas tendencias de alta cocina con prestigiosos profesionales.



ORIGINAIS Y PUNTOS DE INFORMACIÓN TURÍSTICA	
EL PORTALLET	974997000
FORMIGAL, Asso. Tur. Valle de Tena	974490196
SALLENT DE GÁLLEGO	974488012
PANTICOSA	974487314
BIESCAS	974483222
SABIÑÁNIGO	974337179
TRANSPORTES PÚBLICOS:	
ESTACIÓN RENFE SABIÑÁNIGO	974 480 062
ESTACIÓN AUTOSUSES SABIÑÁNIGO	974 480 045
PARADA TRANS SABIÑÁNIGO	974 480 744

CONTACTOS DE INTERÉS	
CELEBRACIONES Y PUNTOS DE INFORMACIÓN TURÍSTICA	
turismo@espallet.eu	974481414
tena@alleteena.com	974483470
oficinaturismo@ayossallent.es	974488080
info@pantocosa.es	974487272
infoturismo@biescas.es	974487513
infoturismo@ayossabias.es	974480333
EMERGENCIAS:	
SOS Aragón	112
Guardia Civil	062
Policía Nacional	091
Urgencias sanitarias	061
Policía Local	092
FARMACIAS	
SABIÑÁNIGO	C/ Serrablo, 57 974480033
SABIÑÁNIGO	Piazza Constitución, 1 974483470
SABIÑÁNIGO	C/ Serrablo, 81 974480546
SABIÑÁNIGO	Avda. del Ejército, 26 974480357
BIESCAS	Plaza Ayuntamiento, 12 6793182947
PANTICOSA	C/ San Mingote, 24 6092021233
SALLENT DE GÁLLEGO	Urbanización el Hortal, 8 6063197542
FORMIGAL	Edificio Monteský 6159248339